XBC-DR30SU

매뉴얼

화성 폴리텍

-PLC 시리즈별 제품 일람

PLC시리즈	CPU종류	제품명
XGK	XGK-CPUE	XGK-CPUE
	XGK-CPUS	XGK-CPUS
	XGK-CPUA	XGK-CPUA
	XGK-CPUH	XGK-CPUH
	XGK-CPUU	XGK-CPUU
	XGK-CPUSN	XGK-CPUSN
	XGK-CPUHN	XGK-CPUHN
	XGK-CPUUN	XGK-CPUUN
XGI	XGI-CPUE	XGI-CPUE
	XGI-CPUS	XGI-CPUS
	XGI-CPUH	XGI-CPUH
	XGI-CPUU	XGI-CPUU
	XGI-CPUU/D	XGI-CPUU/D
	XGI-CPUUN	XGI-CPUUN
XGR	XGR-CPUH	XGR-CPUH/F
		XGR-CPUH/T
		XGR-CPUH/S
	XGR-INC	XGR-INCT
		XGR-INCF
XGS	XGS-CPU	XGS-CPU01A
	XGB-DR16C3	XGB-DR16C3
	XGB-DR32HL	XGB-DR32HL
	XGB-XBMS	XBM-DR16S
		XBM-DN16S
		XBM-DN32S

PLC시리즈	CPU종류	제품명
XGB	XGB-XBCU	XBC-DN32UA
		XBC-DR28U
		XBC-DR28UP
		XBC-DR28UA
	XGB-XBCS	XBC-DR30SU
		XBC-DN30S(U)
		XBC-DP30SU
		XBC-DR20SU
		XBC-DN20S(U)
		XBC-DP20SU
		XBC-DR40SU
		XBC-DN40SU
		XBC-DP40SU
		XBC-DR60SU
		XBC-DN60SU
		XBC-DP60SU
	XGB-XBCE	XBC-DR10E
		XBC-DN10E
		XBC-DP10E
		XBC-DR14E
		XBC-DN14E
		XBC-DP14E
		XBC-DR20E
		XBC-DN20E
		XBC-DP20E

XG5000에서 GX Works2의 a접점, b접점, 코일 단축키 일치 시키기

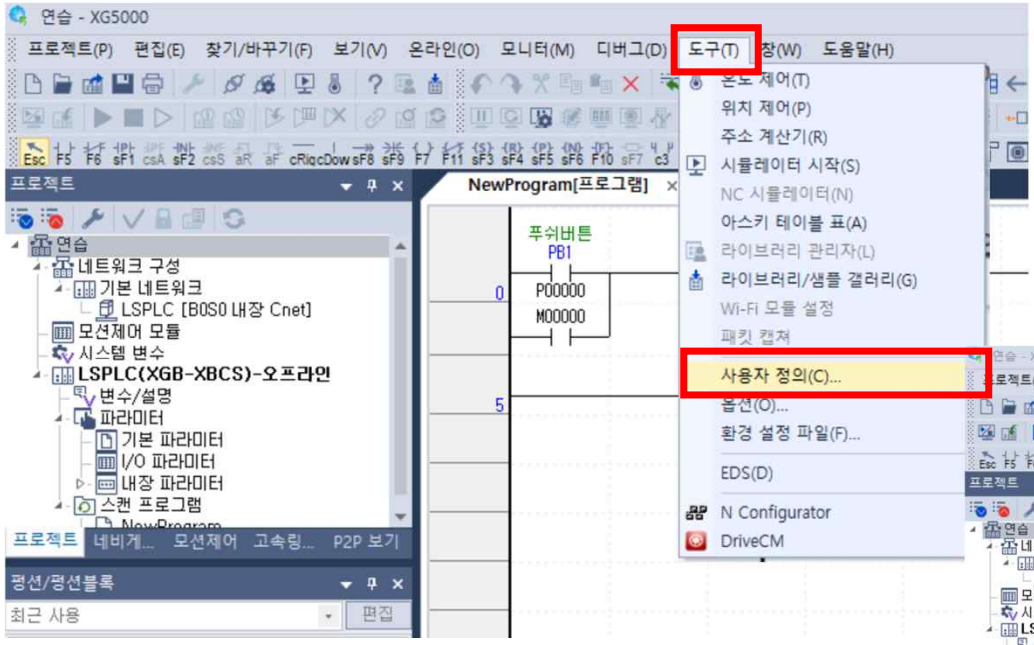

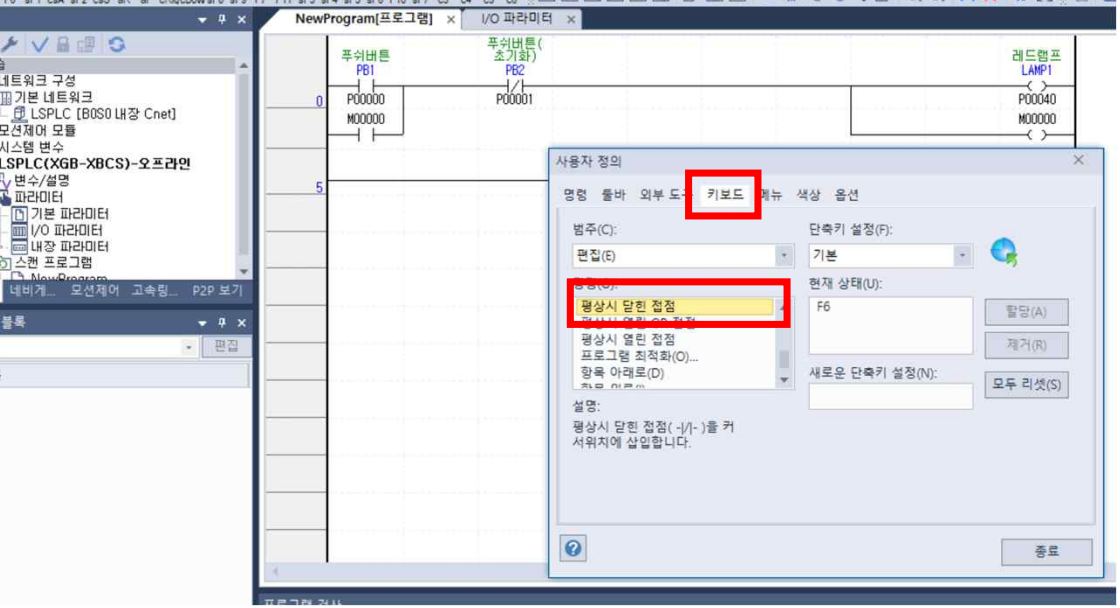

평상시 닫힌 접점 : F6
평상시 열린 접점 : F5
코일 : F7
응용명령 : F8

XG5000에서 GX Works2의 Ctrl + 방향키를 사용하는 방법

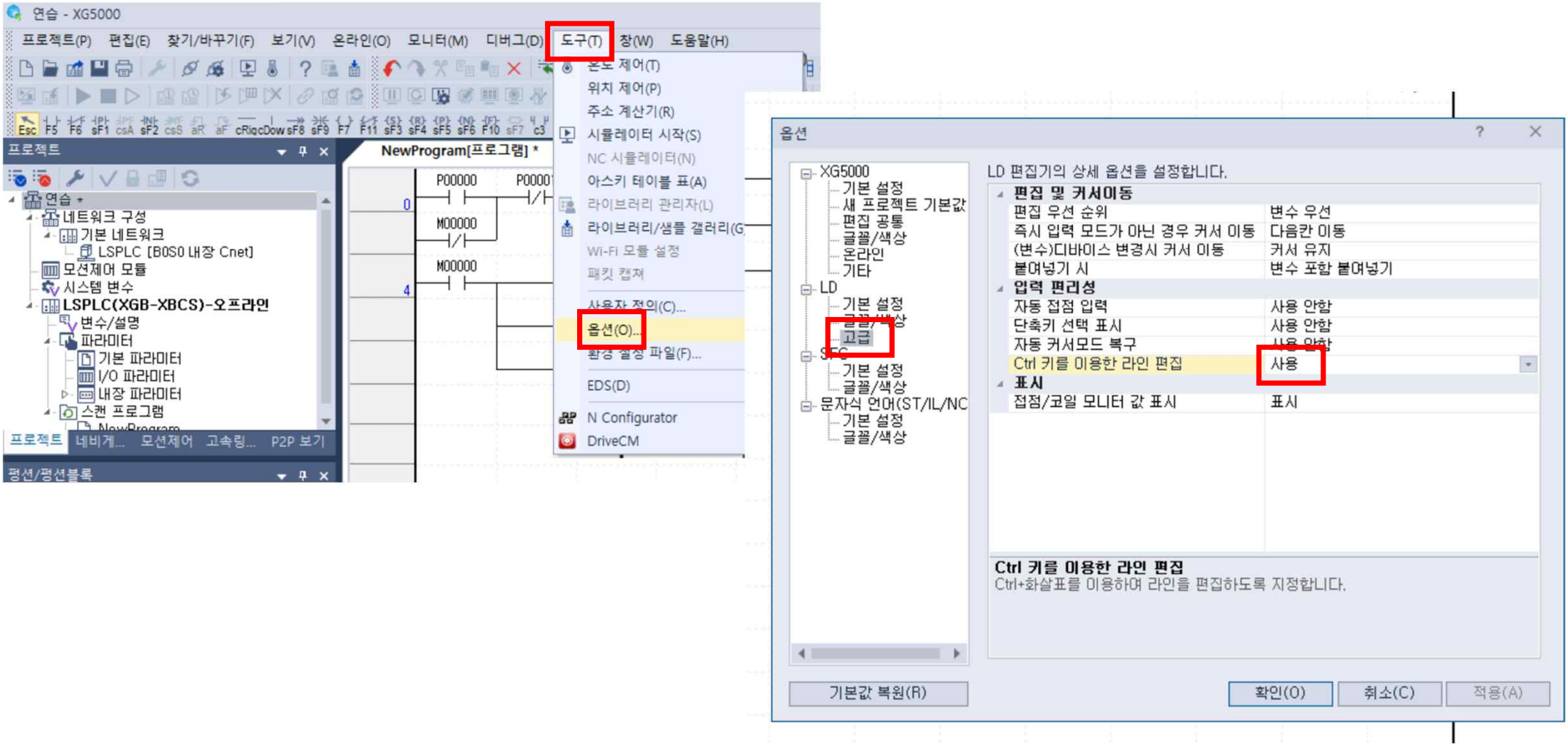

가상 시뮬레이션 사용 방법 : I/O 파라미터 (1/3)

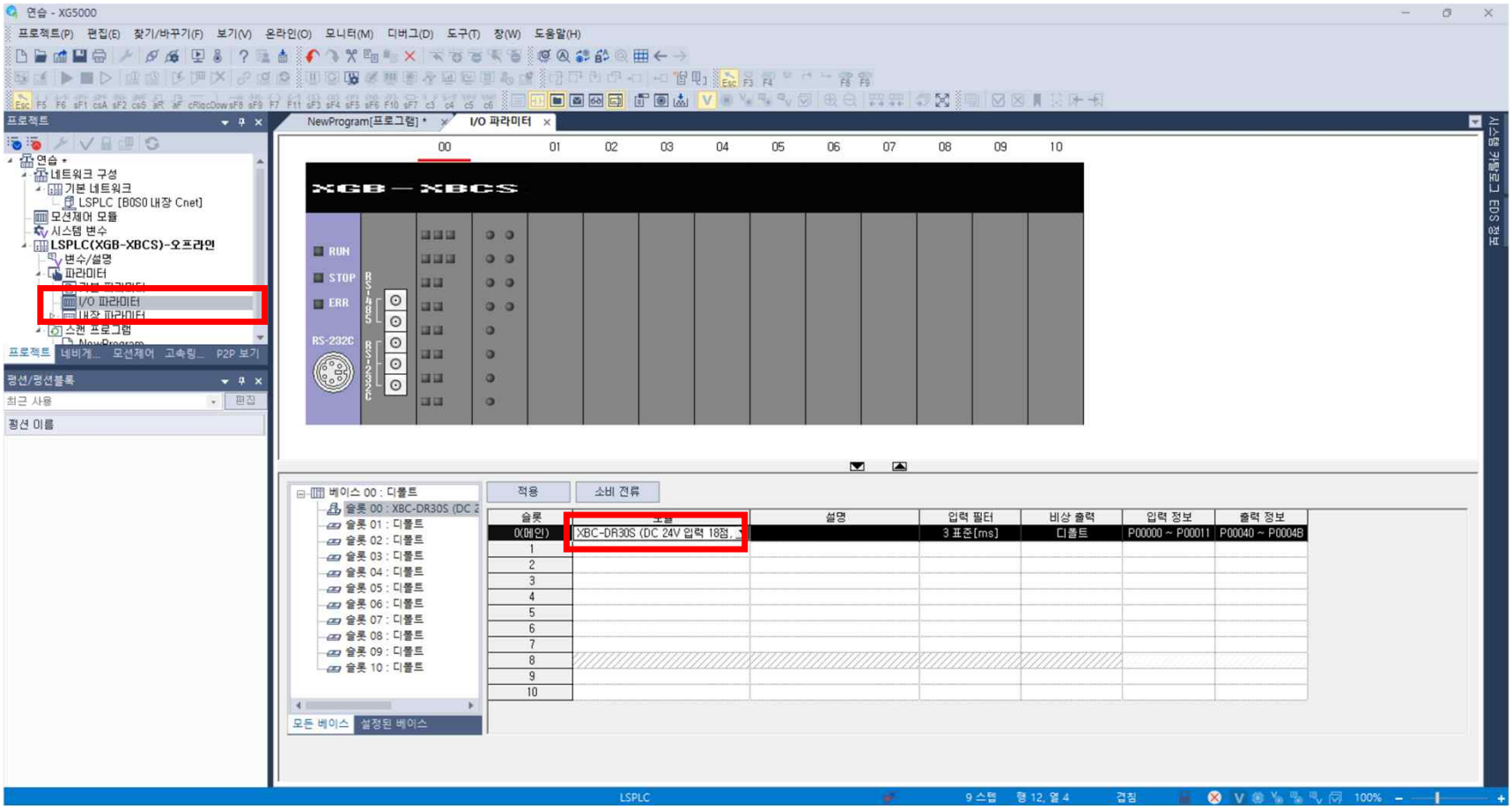

가상 시뮬레이션 사용 방법 : 시뮬레이터 시작 (2/3)

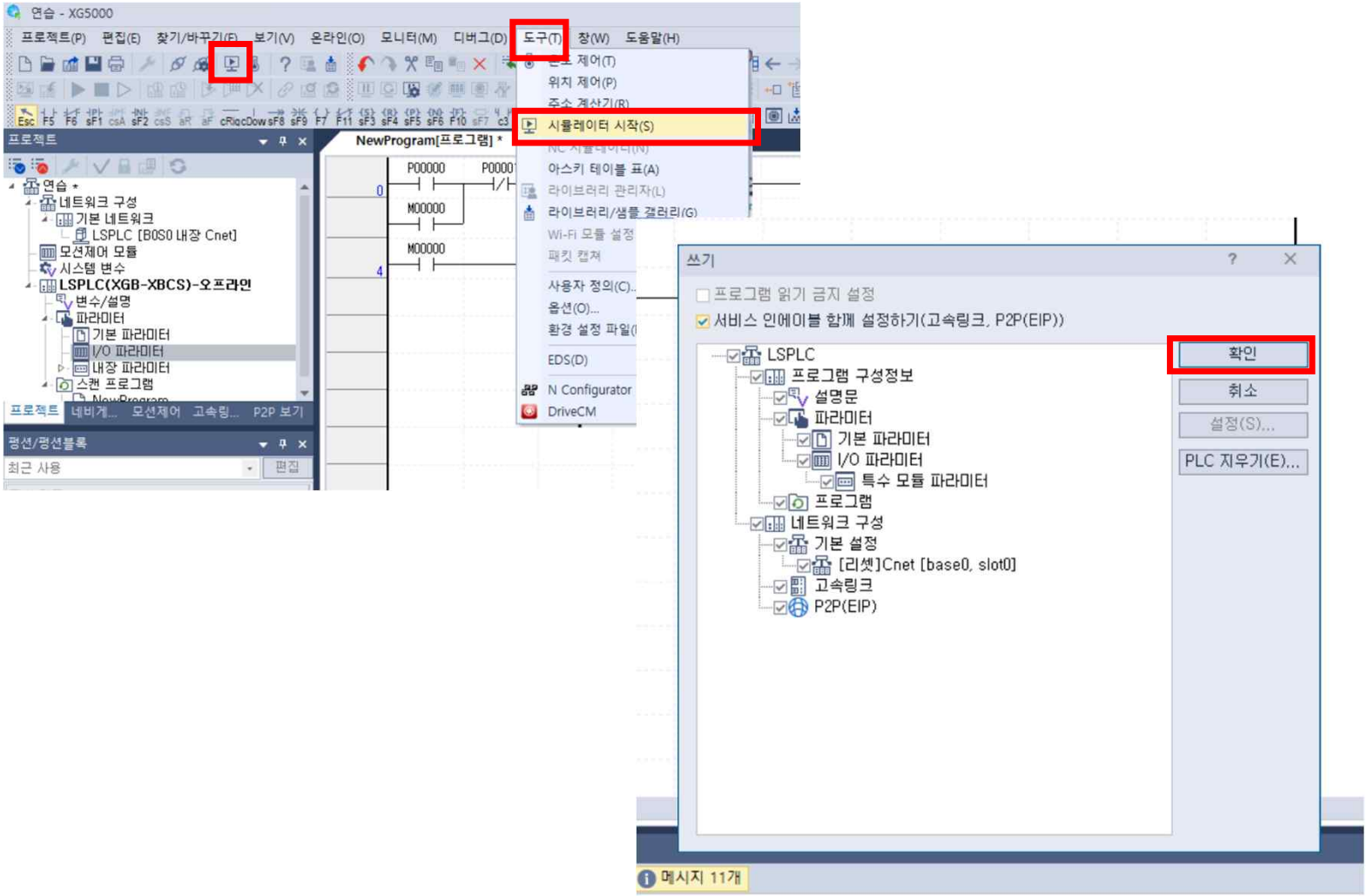

가상 시뮬레이션 사용 방법 : 시스템 모니터 (3/3)

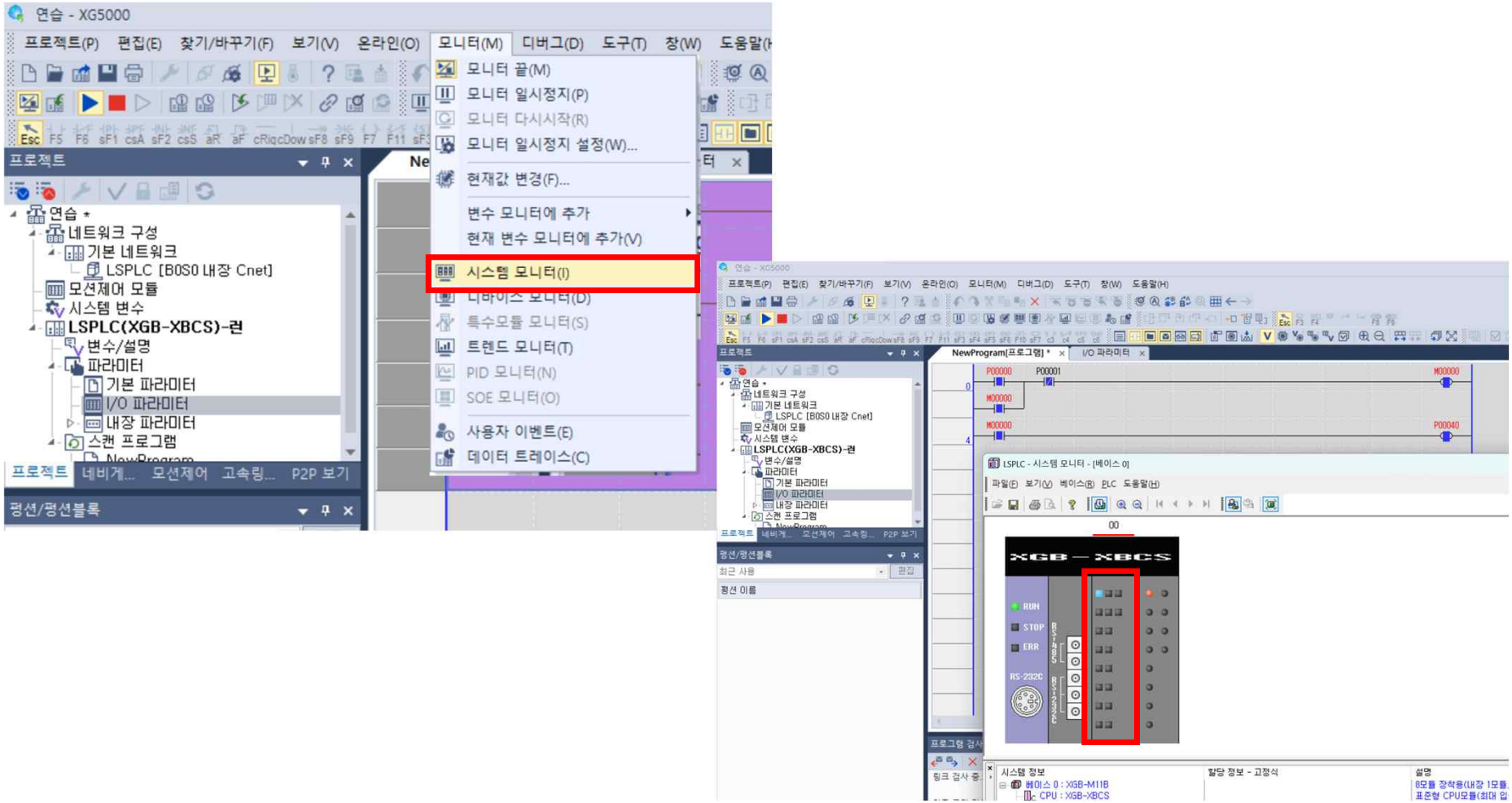

END – F10을 눌러 END 입력

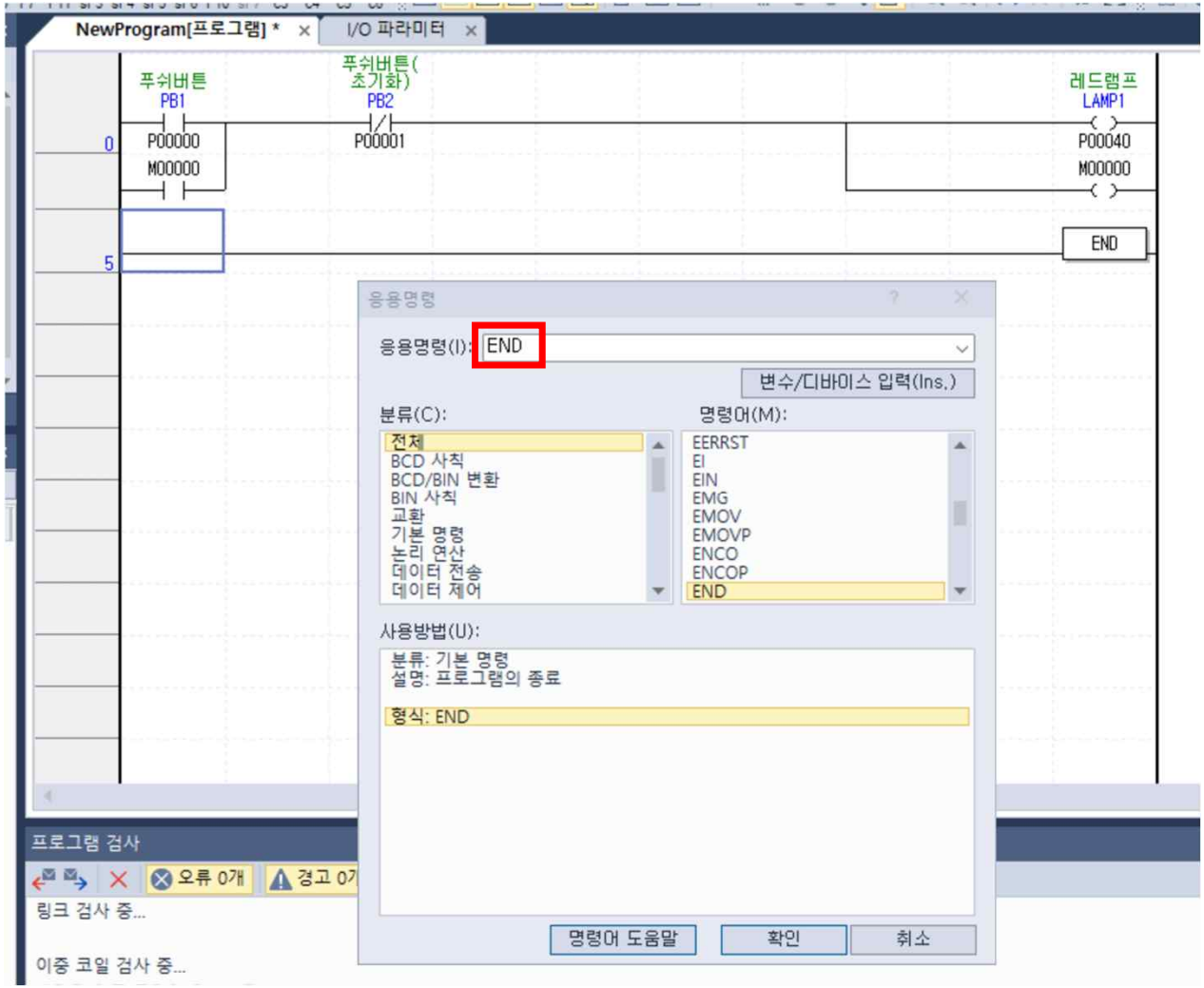

Timer : TON/TOFF 사용하기

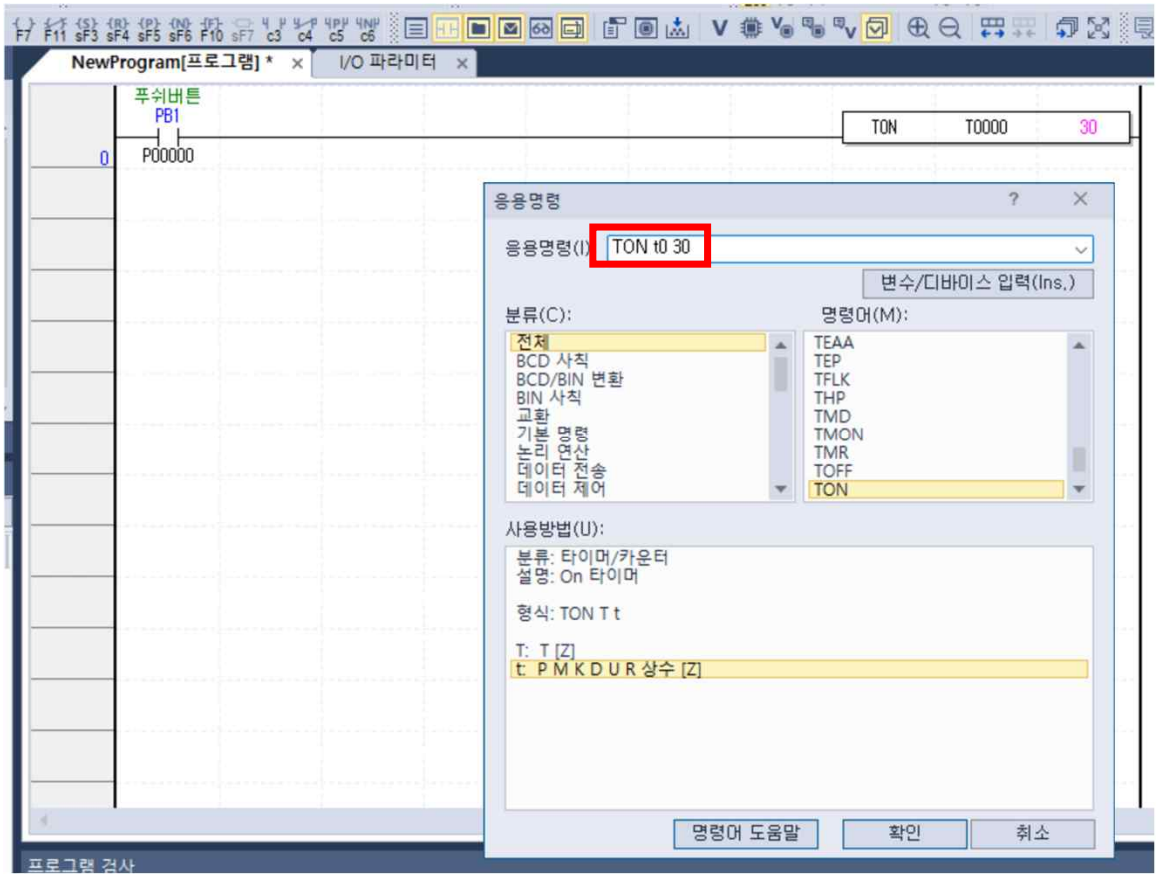

F10 누르고 TON t0 30 입력

중요 단축키

✓ Ctrl + L : 라인 삽입

✓ Ctrl + D : 라인 삭제

PC와 PLC 접속하기

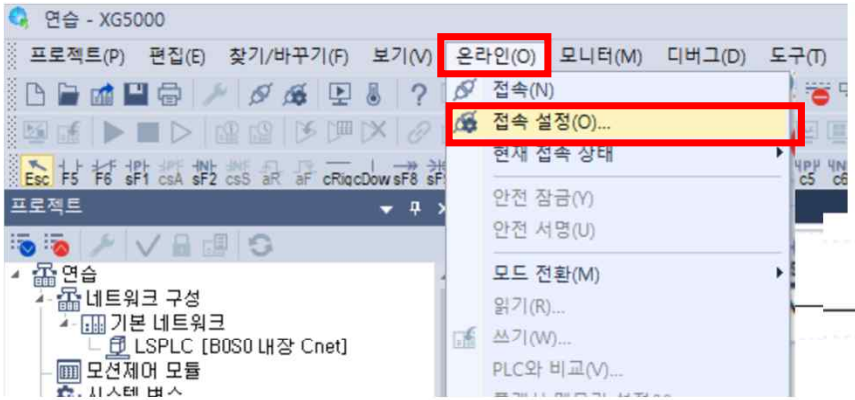
연습 - XG5000
프로젝트(P) 편집(E) 찾기/바꾸기(F) 보기(V) 온라인(O) 모니터(M) 디버그(D) 도구(T)
접속(N)
접속 설정(O)...
현재 접속 상태
안전 잠금(Y)
안전 서명(U)
모드 전환(M)
읽기(R)...
쓰기(W)...
PLC와 비교(V)...
프로젝트
연습
네트워크 구성
기본 네트워크
LSPLC [B0S0 내장 Cnet]
모션제어 모듈

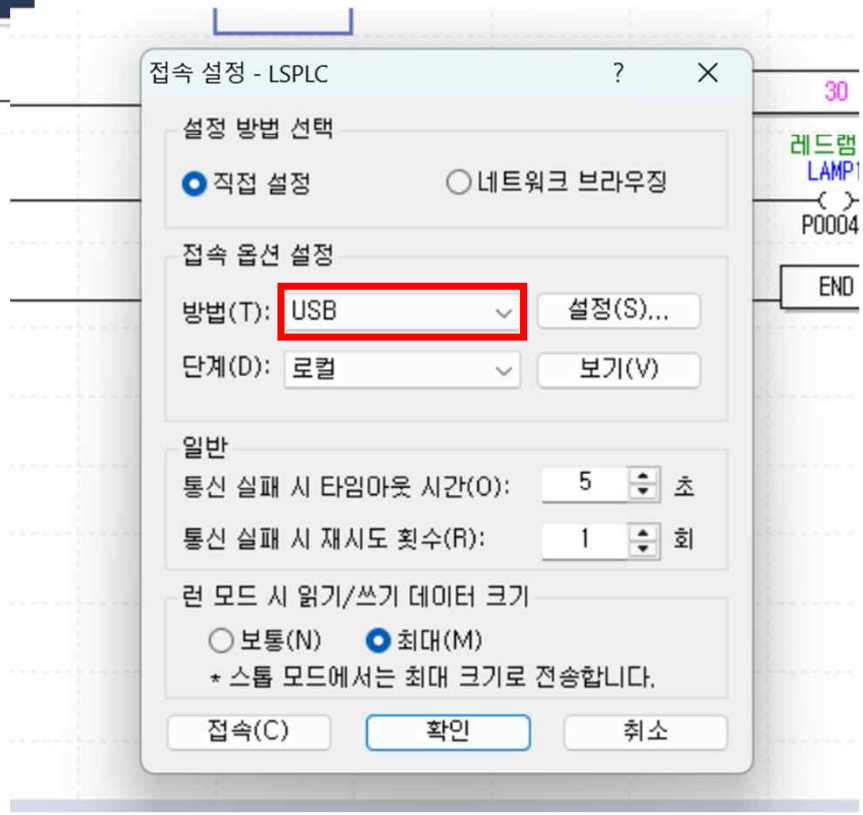
접속 설정 - LSPLC
설정 방법 선택
직접 설정
네트워크 브라우징
접속 옵션 설정
방법(T): USB
설정(S)...
단계(D): 로컬
보기(V)
일반
통신 실패 시 타임아웃 시간(O): 5 초
통신 실패 시 재시도 횟수(R): 1 회
런 모드 시 읽기/쓰기 데이터 크기
보통(N)
최대(M)
* 스톱 모드에서는 최대 크기로 전송합니다.
접속(C)
확인
취소
30
레드램
LAMP1
P0004
END

TMR – 적산 타이머

Shift + F4 를 누르고 t0를 입력하면 t0 리셋 코일 생성

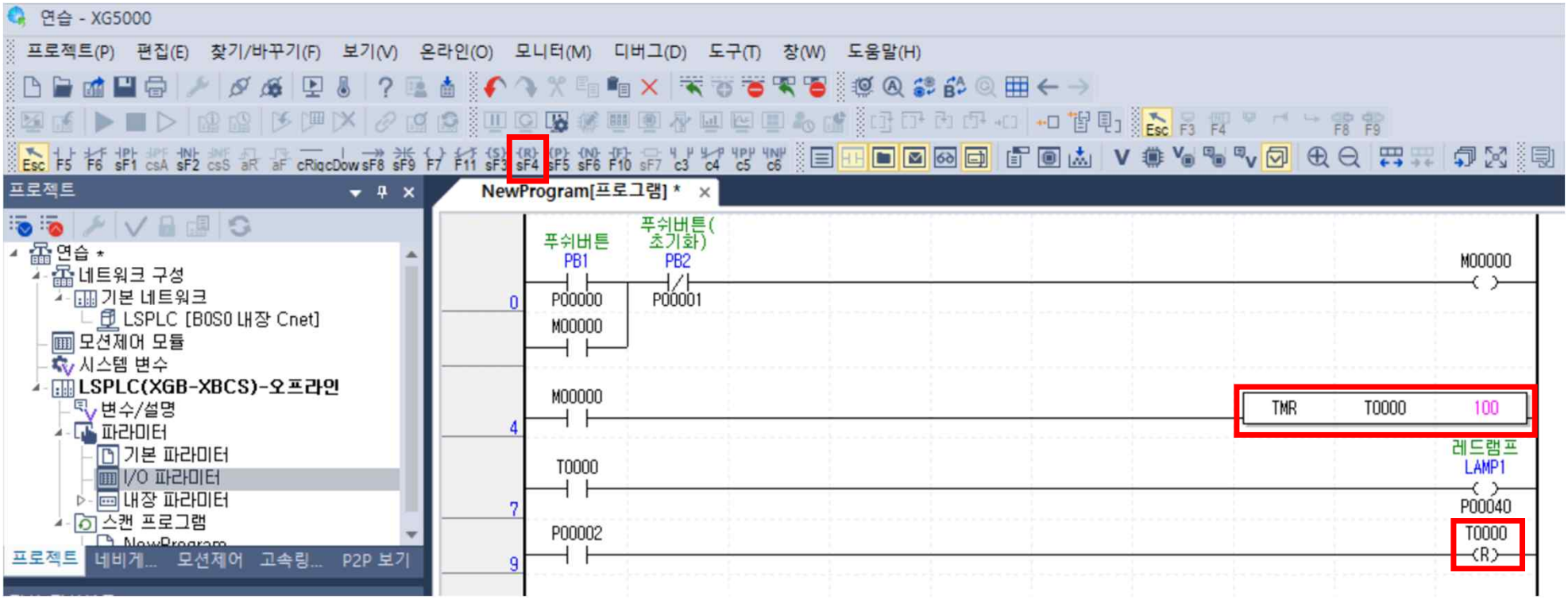

TMON – Monostable 타이머

TMON : 신호가 들어오면(펄스처럼 순간 한번 들어오기만 하면 됨) 정해진 시간만큼 출력을 내보낸 후 꺼짐
타이머가 진행중에 다시 트리거 신호가 들어와도 무시함

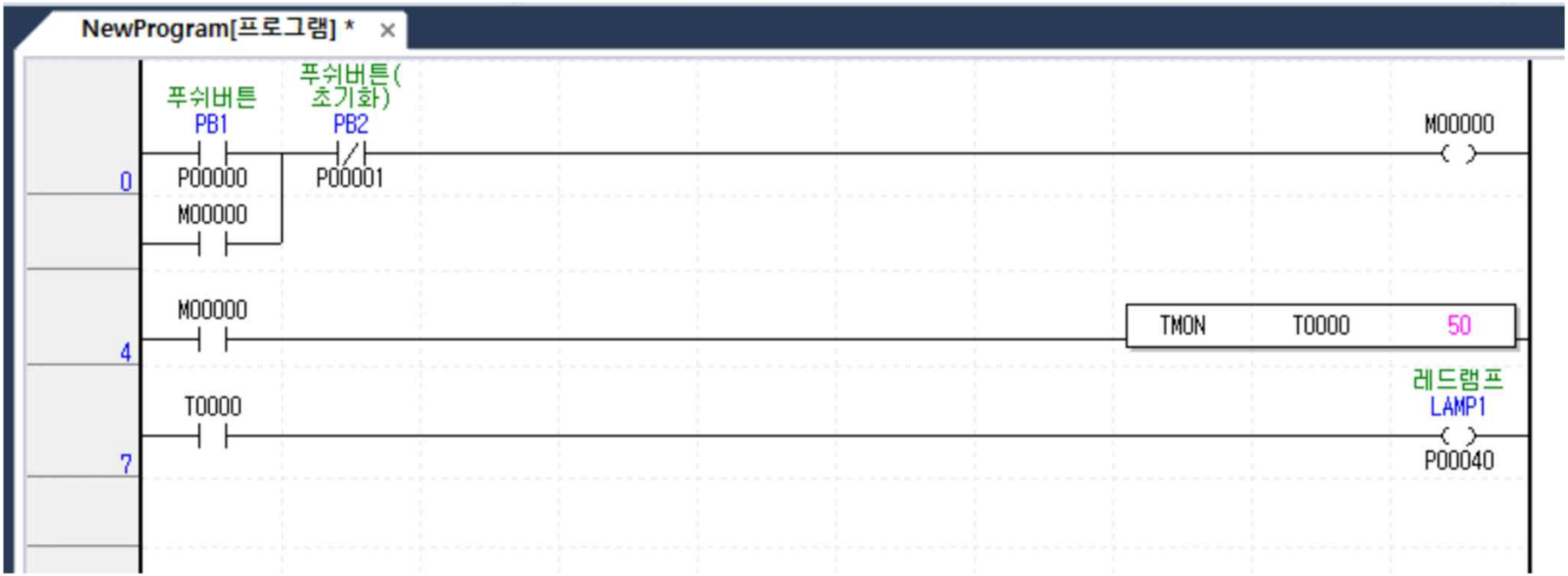

TRTG – Retriggerable 타이머

TRTG : TMON과 달리 타이머가 진행중에 다시 신호(펄스로 인식)가 들어오면 처음부터 다시 시작함

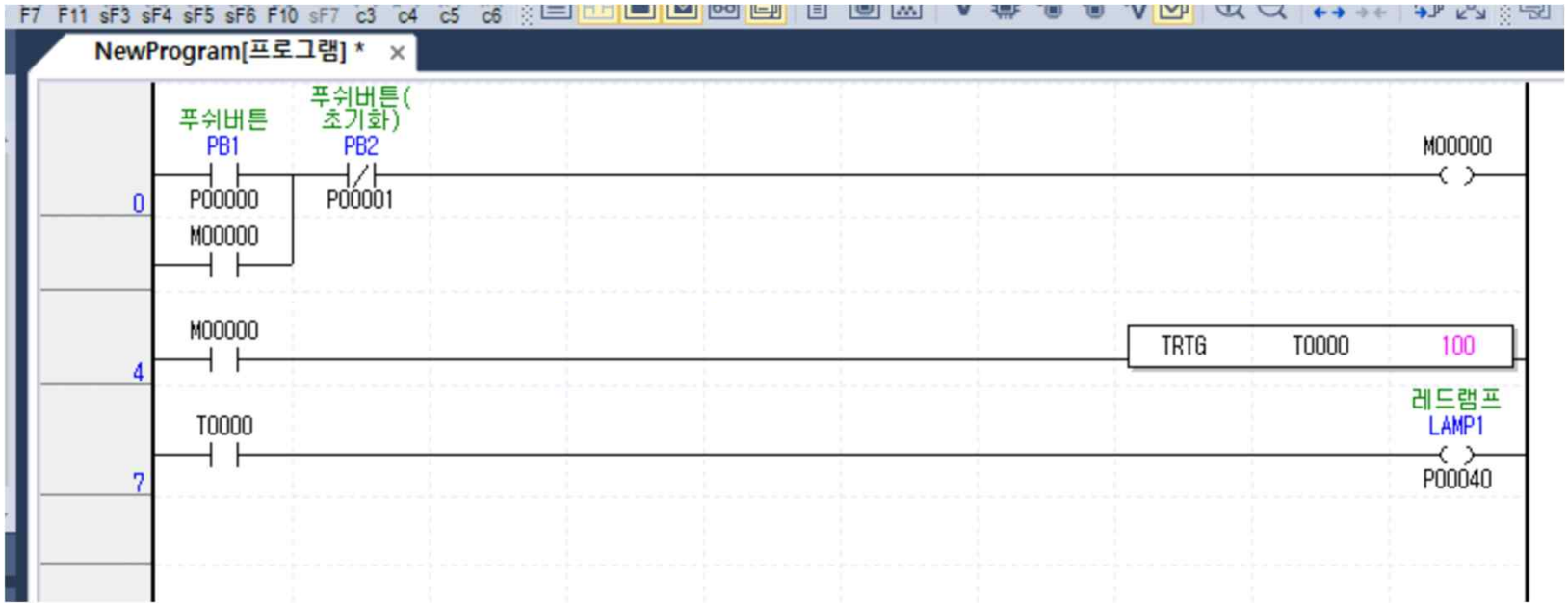

CTUD- UpDown 카운터

- F5(a접점)을 생성하고 f99를 입력하면 상시연결이 표시된다.
- P0을 누르면 카운트가 올라가고 P1을 누르면 카운트가 내려간다.

CTR- Ring 카운터

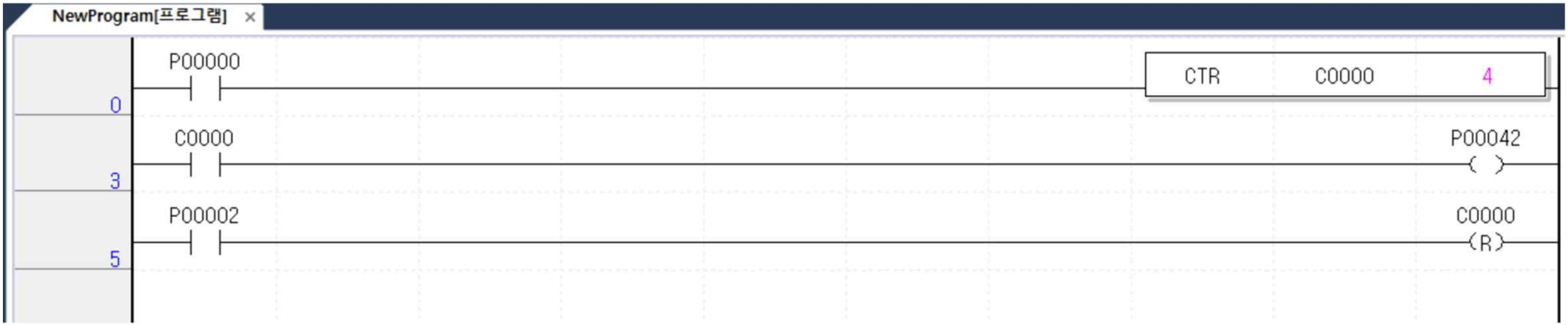
NewProgram[프로그램]
0
P00000
CTR
C0000
4
3
C0000
P00042
5
P00002
C0000
R